LAN RI
MAKARTI BHAKTI NAGARI

BerAKHLAK
Berorientasi Pelayanan Akuntabel Kompeten
Harmonis Loyal Adaptif Kolaboratif

#bangga melayani bangsa

MEWUJUDKAN PEMERINTAHAN BERKELAS DUNIA DI TAHUN 2024
(WORLD CLASS GOVERNMENT)

Dr. Adi Suryanto, M.Si.
Kepala Lembaga Administrasi Negara

Disampaikan pada Webinar ASN Belajar Seri 4
BPSDM Pemerintah Provinsi Jawa Timur
9 Februari 2023

BerAKHLAK
Berorientasi Pelayanan Akuntabel Kompeten Harmonis Loyal Adaptif Kolaboratif
#bangga melayani bangsa

Indonesia dalam berbagai INDEX Tahun 2022

Overall Performance (Rank) Indonesia versus Peer Group Asia-Pacific:

	2018	2019	2020	2021	2022
Indonesia	43	32	40	37	44
Peer Group Asia-Pacific	11	11	11	11	12

Source: Institute for Management Development (IMD)

Berdasarkan *Global Competitivness*, kualitas SDM Indonesia berada pada tingkat **50 dari 141 negara**, dibawah Malaysia, Thailand dan Singapura.

MEWUJUDKAN PEMERINTAHAN DINAMIS BERKELAS DUNIA

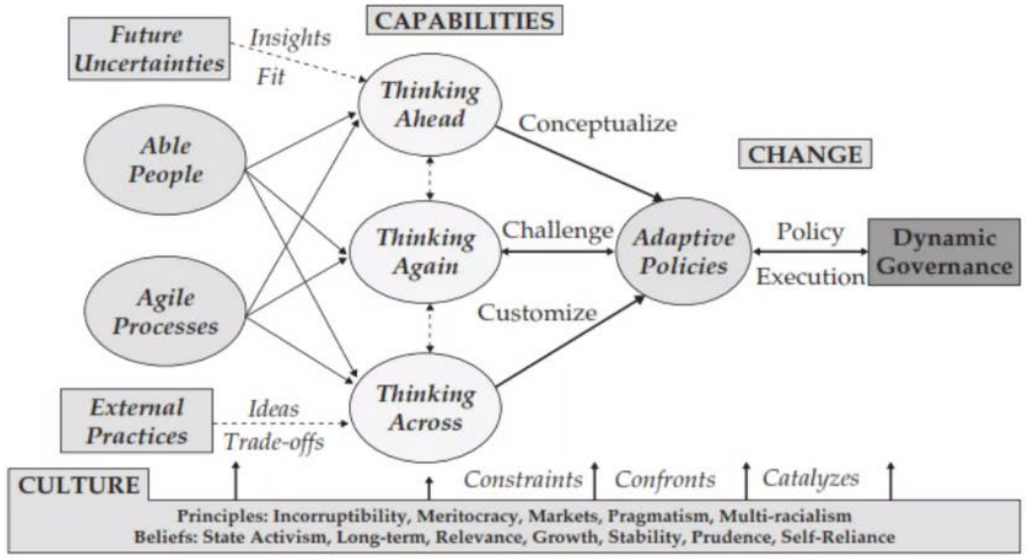

Figure 1.1. Framework for Dynamic Governance System

PENDORONG UTAMA

Able People

- Perlunya birokrasi diisi oleh SDM-SDM yang kompeten dan kapabel
- Pembetukan sistem merit dalam manajemen ASN
- Peningkatan/pengembangan kompetensi dan kapasitas SDM secara berkelanjutan

Agile Process

- Perlunya membangun kelembagaan pemerintah yang agile, cepat, efektif, dan efisien
- Pentingnya menciptakan tata kelola kebijakan yang berbasis pada proses pencarian bukti/masalah (eveidence-based)

TUJUAN →

Adaptive Policies

- Terlaksananya kebijakan yang adaptif
- Dihasilkan melalui inovasi, kontekstualisasi *(evidence-based)*, implementasi

- ***Dynamic Governance*** terlaksana jika ada pembelajaran terus menerus untuk menghasilkan dan mengeksekusi **kebijakan adaptif** (*adaptive policy*) melalui pengembangan **dynamic capabilities** (mencakup kemampuan **thinking ahead, thinking again** dan **thinking across**) pada proses pembangunan *able people* dan *agile process*
- dasar dari proses menghasilkan *dynamic governance* adalah landasan **nilai budaya** (*institutional culture*) yang dimiliki oleh bangsa

Sumber: Neo & Chen (2007)

LAN RI
MAKARTI BHAKTI NAGARI

BerAKHLAK
Berorientasi Pelayanan Akuntabel Kompeten
Harmonis Loyal Adaptif Kolaboratif

#bangga melayani bangsa

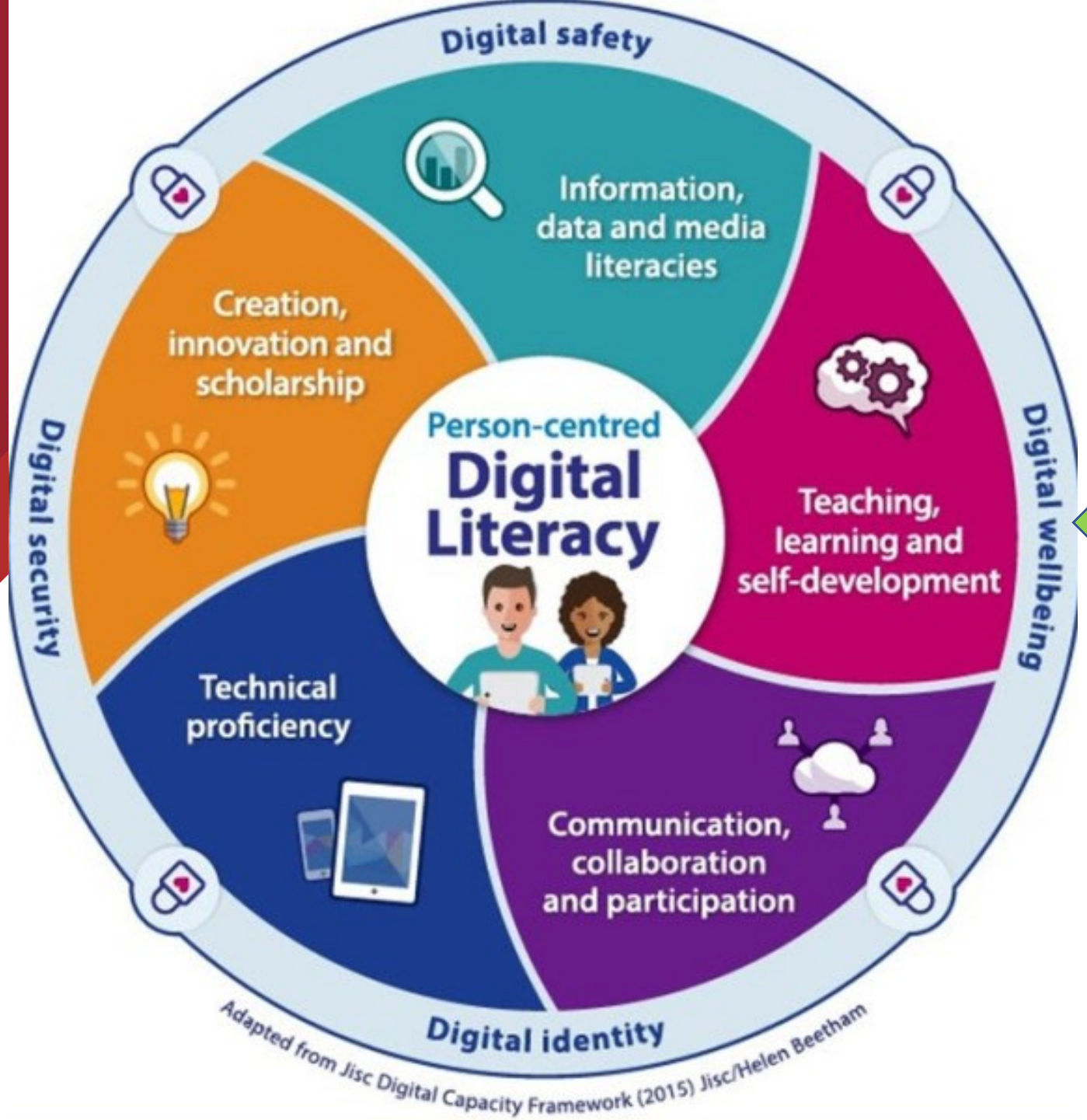

FRAMEWORK DIGITAL LITERACY

SMART ASN 2024

KARAKTERISTIK SMART ASN

- Integritas
- Nasionalisme
- Berwawasan global
- Menguasai IT dan bahasa asing
- Berjiwa hospitality
- Berjiwa entrepreneurship
- Memiliki jaringan luas

SMART ASN

- Digital Talent
- Digital Leader

WORLD CLASS GOVERNMENT

Pemerintahan Berkelas Dunia

TERIMA KASIH